



Généralités

Yasmin - BAGATYROV
BC104995 - 03/10/2024
BRE0035014 - CHANTEPIE AS

22/08/2010 - Féminin

Sportif

Licence 0C - U15

N - Pas d'assurance



Généralités

Maïwenn - BECHU VIDAL
BC111159 - 22/09/2024
BRE0035014 - CHANTEPIE AS

05/03/2011 - Féminin

Sportif

Licence 0C - U14

N - Pas d'assurance



Généralités

Selma - BOURGOISE
BC102373 - 22/09/2024
BRE0035014 - CHANTEPIE AS

14/12/2010 - Féminin

Sportif

Licence 0C - U15

A - Formule A



Généralités

Josselin - CHANTREL
VT793306 - 23/09/2024
BRE0035014 - CHANTEPIE AS

02/05/1979 - Masculin - Française

Sportif

Licence 0 - Seniors

A - Formule A



Généralités

Maxine - CHANTREL
BC104720 - 22/09/2024
BRE0035014 - CHANTEPIE AS

28/09/2010 - Féminin

Sportif

Licence 0C - U15

A - Formule A



Généralités

Fatoumata - DIABY
BC137976 - 02/10/2024
BRE0035014 - CHANTEPIE AS

05/03/2013 - Féminin

Sportif

Licence 0C - U12

A - Formule A



Généralités

Ryme - FARHAT
BC110926 - 22/09/2024
BRE0035014 - CHANTEPIE AS

28/02/2011 - Féminin

Sportif

Licence 0C - U14

A - Formule A



Généralités

Maiwenn - HELARY
BC102410 - 22/09/2024
BRE0035014 - CHANTEPIE AS

25/07/2010 - Féminin

Sportif

Licence 0C - U15

N - Pas d'assurance

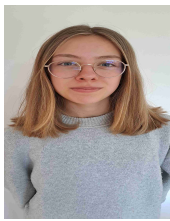
**Généralités****Clemence - HIRAUT**

BC106603 - 22/09/2024

BRE0035014 - CHANTEPIE AS

30/09/2010 - Féminin

Sportif

Licence 0C - U15

N - Pas d'assurance

**Généralités****Mila - HUYGEVELDE**

BC109975 - 04/10/2024

BRE0035014 - CHANTEPIE AS

13/04/2010 - Féminin

Sportif

Licence 0C - U15

A - Formule A

**Généralités****Loane - JUBY**

BC102428 - 22/09/2024

BRE0035014 - CHANTEPIE AS

11/08/2010 - Féminin

Sportif

Licence 0C - U15

A - Formule A

**Généralités****Nur - KAHACK**

BC135141 - 03/10/2024

BRE0035014 - CHANTEPIE AS

25/07/2013 - Féminin

Sportif

Licence 0C - U12

A - Formule A

**Généralités****Camille - LEFAUCHEUR**

JH808353 - 03/10/2024

BRE0035014 - CHANTEPIE AS

09/08/1980 - Féminin - Française

Sportif

Licence 0 - Seniors

N - Pas d'assurance

**Généralités****Juliette - LIQUE ECLANCHET**

BC106110 - 22/09/2024

BRE0035014 - CHANTEPIE AS

03/06/2010 - Féminin

Sportif

Licence 0C - U15

A - Formule A

**Généralités****Taylor - RINER**

BC137262 - 27/09/2024

BRE0035014 - CHANTEPIE AS

14/06/2013 - Féminin

Sportif

Licence 2C - U12

N - Pas d'assurance

**Généralités****Aissata - SOW**

BC139871 - 04/10/2024

BRE0035014 - CHANTEPIE AS

10/01/2013 - Féminin

Sportif

Licence 0C - U12

D15

A - Formule A

**Généralités****Pauline - VILLANON**

BC100031 - 01/10/2024

BRE0035014 - CHANTEPIE AS

10/09/2010 - Féminin

Sportif

Licence 0C - U15

N - Pas d'assurance

**Généralités****Fatou Binetou - WADE**

BC112036 - 27/09/2024

BRE0035014 - CHANTEPIE AS

06/04/2011 - Féminin

Sportif

Licence 0C - U14

N - Pas d'assurance